



Servizio Inquilinato

Istituto Autonomo Case Popolari  
TRAPANI

SCHEDA DI INDIVIDUAZIONE LOCALI

TRAPANI

<b>Legge di costruzione</b>	Legge 513/77
<b>N. complessivo di alloggi nell'intervento</b>	n.140 alloggi Fontanelle Sud (lotto 42)
<b>Indirizzo</b>	Viale Emilia Romagna n.24
<b>Superficie netta</b>	Mq. 90
<b>Canone mensile</b>	€ 560,00
<b>Canone annuale</b>	€ 6.720,00
<b>Destinazione</b>	Locale commerciale
<b>Concessione Edilizia</b>	n. 219 del 28/07/1987
<b>Certificato di agibilità</b>	=====
<b>Dati catastali</b>	f. 10, p.lla 501, sub. 18, Cat.C/1, classe 5,Rendita € 2.379,83

**ALLEGATA Planimetria del locale**

**N.B.** Il canone di locazione è stato calcolato dal Settore tecnico dell'Ente secondo i parametri previsti dalla norma per la zona in esso si trova.-

Trasmessa il 10/11/2015



**IL SERVIZIO INQUILINATO**

MODULARIO  
F. 1000 - 497



MINISTERO DELLE FINANZE

MOD. B (Nuovo Catasto Edilizio Urbano)

DIREZIONE GENERALE DEL CATASTO E DEI SERVIZI TECNICI ERARIALI

Lire  
150

# NUOVO CATASTO EDILIZIO URBANO

(R. DECRETO-LEGGE 11 APRILE 1919, N. 652)

Planimetria dell'immobile situato nel Comune di TRAPANI

Via VIALE FIDELIA ROMANINA 16

Ditta ISTITUTO ANTONIO CASE POPOLARI - TP. - e COMUNE DI TRAPANI - CIASCUNO PER E PROPRI DIRITTI

Allegata alla dichiarazione presentata all'Ufficio Tecnico Erariale di TRAPANI

- 24 -

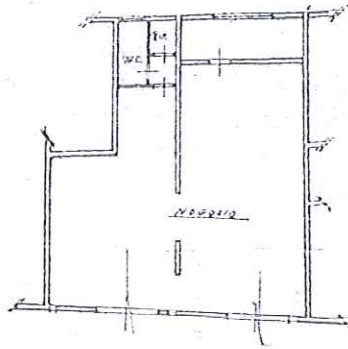

PIANO TERRA -

h = mt. 330

Foglio 10 part. 501 - sub 18

ORIENTAMENTO



SCALA DI 1:100

SPAZIO RISERVATO PER LE ANNOTAZIONI D'UFFICIO

DATA  
PROT. N°

Compilata dal GEOMETRA  
BALDASSARE INZERILLO  
(Titolo, nome e cognome del tecnico)

Iscritto all'Albo dei GEOMETRI

della Provincia di TRAPANI

DATA 2, GIUG 1958

Firma: Geo. Baldassar Inzerillo