



Servizio Inquilinato

Istituto Autonomo Case Popolari
TRAPANI

SCHEDA DI INDIVIDUAZIONE LOCALI

TRAPANI

Legge di costruzione	Legge 513/77
N. complessivo di alloggi nell'intervento	n.140 alloggi –Via Vincenzo Sammartano
Indirizzo	Via Vincenzo Sammartano lotto 13-int.1
Superficie netta	Mq. 67,23
Canone mensile	€ 238,67
Canone annuale	€ 2.864,00
Destinazione	Locale commerciale
Concessione Edilizia	n. 79 del 22/12/1980
Certificato di agibilità	Del 22/02/1988
Dati catastali	f. 10, p.lla 879, sub. 8, Cat.C/1

ALLEGATA Planimetria del locale

N.B. Il canone di locazione è stato calcolato dal Settore tecnico dell'Ente secondo i parametri previsti dalla norma per la zona in esso si trova.-



IL SERVIZIO INQUILINATO



NUOVO CATASTO EDILIZIO URBANO

Lire 200

(R. DECRETO-LEGGE 13 APRILE 1978, N. 651)

Planimetria dell'immobile situato nel Comune di TRAPANI Via 28
Ditta ISTITUTO AUTONOMO CASE POPOLARI DELLA PROVINCIA DI TRAPANI (I.R.C.P.) - COMUNE DI TRAPANI - CASCINO PER I PROPRI DIRITTI
Allegata alla dichiarazione presentata all'Ufficio Tecnico Erariale di TRAPANI

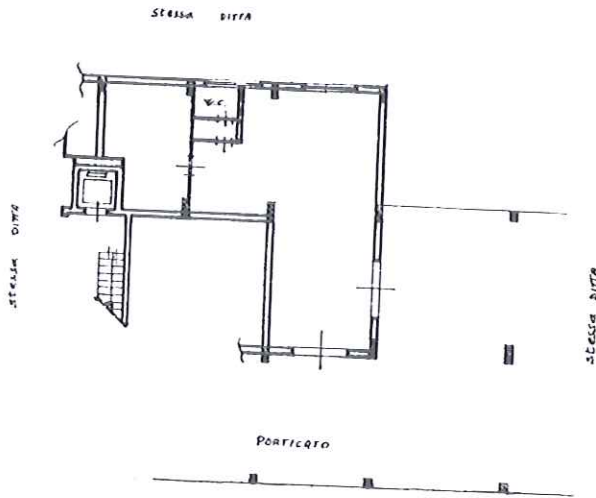

H=3,50

VIA 28

PIANO TERRA

ORIENTAMENTO



SCALA DI 1:200

SPAZIO RISERVATO PER LE ANNOTAZIONI D'UFFICIO

DATA
PROF. N°

FOGLIO 10 particella 879 sub. 8
Redd. Similare: C/1 £. 1190—

Compilata dal GEOM. CARMELO
(Nome, nome e cognome del tecnico)
FODALE

Iscritto all'Albo dei GEOMETRI
della Provincia di TRAPANI

DATA 10/10/1988

Firma: Carlo...