



Servizio Inquilinato

Istituto Autonomo Case Popolari
TRAPANI

SCHEDA DI INDIVIDUAZIONE LOCALI

TRAPANI

Legge di costruzione	Legge 67/88
N. complessivo di alloggi nell'intervento	n.24 alloggi –Via del Cipresso
Indirizzo	Via del Cipresso-edif.3/B-int.1
Superficie netta	Mq. 75,14
Canone mensile	€ 180,34
Canone annuale	€ 2.164,03
Destinazione	Locale commerciale
Concessione Edilizia	n. 985 del 26/04/2003
Certificato di agibilità	=====
Dati catastali	f. 3, p.IIa 1824, sub. 4, Cat.C/1, Rendita € 1.347,02

ALLEGATA Planimetria del locale

N.B. Il canone di locazione è stato calcolato dal Settore tecnico dell'Ente secondo i parametri previsti dalla norma per la zona in esso si trova.-

Trasmessa il 23/06/2009



IL SERVIZIO INQUILINATO

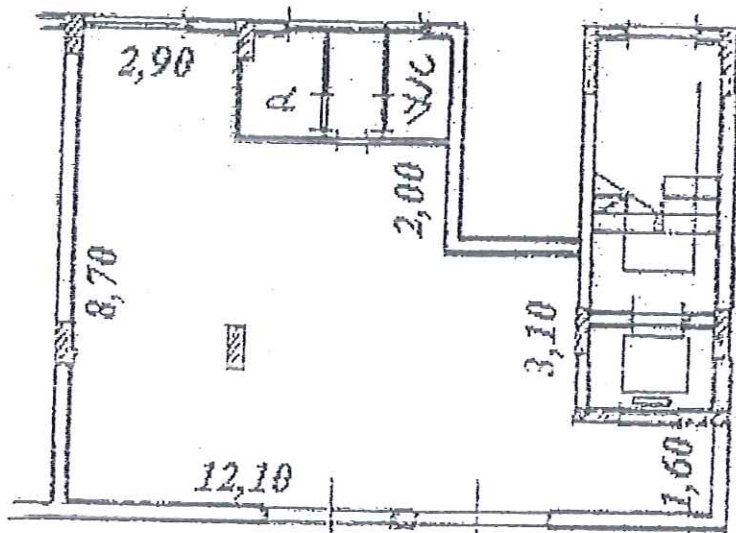

PLANIMETRIA CATASTALE