



Servizio Inquilinato

Istituto Autonomo Case Popolari
TRAPANI

SCHEDA DI INDIVIDUAZIONE LOCALI

TRAPANI

Legge di costruzione	Legge 513/77
N. complessivo di alloggi nell'intervento	n.140 alloggi –Via Vincenzo Sammartano
Indirizzo	Via Vincenzo Sammartano lotto 13-int.4
Superficie netta	Mq. 75,11
Canone mensile	€ 266,64
Canone annuale	€ 3.199,69
Destinazione	Locale commerciale
Concessione Edilizia	n. 79 del 22/12/1980
Certificato di agibilità	Del 22/02/1988
Dati catastali	f. 10, p.lla 879, sub. 5, Cat.C/1

ALLEGATA Planimetria del locale

N.B. Il canone di locazione è stato calcolato dal Settore tecnico dell'Ente secondo i parametri previsti dalla norma per la zona in esso si trova.-



IL SERVIZIO INQUILINATO

MODULANO
F. 10/10/1988



MINISTERO DELLE FINANZE
DIREZIONE GENERALE DEL CATASTO E DEI SERVIZI TECNICI ERARIALI
NUOVO CATASTO EDILIZIO URBANO

Mod. A (Nuovo Catasto Edilizio Urbano)

Lire
200

(N. DECRETO-LEGGI 13 APRILE 1976, N. 43)

Planimetria dell'immobile situato nel Comune di TRAPANI Via 28
Dalla ISTITUTO AUTONOMO CASE POPOLARI DELLA PROVINCIA DI TRAPANI (I.A.C.P.) - COMUNE DI TRAPANI - CASCINA PER I PROPRI DIRITTI
Allegata alla dichiarazione presentata all'Ufficio Tecnico Erariale di TRAPANI

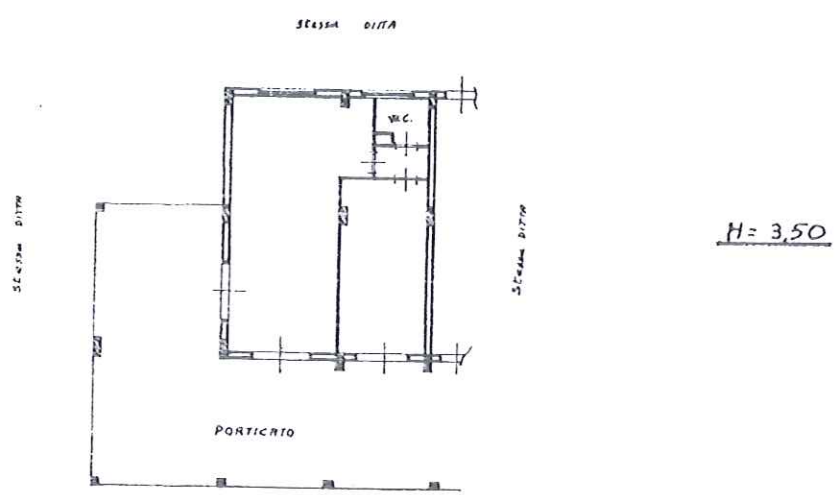

VIA 28

PIANO TERRA

ORIENTAMENTO



SCALA DI 1: 200

SPAZIO RISERVATO PER LE ANNOTAZIONI D'UFFICIO

DATA
PROT. N°

Foglio 10 particella 879 sub 5
Red. Similare: C/3 E. 714--

Compilata dal GEN. CARMELO
(Titolo, nome e cognome dell'incaricato)
FOCALE

Iscritto all'Albo dei GEOMETRI
della Provincia di TRAPANI

DATA 10/10/1988

Firma: C. Catalani