



Servizio Inquilinato

Istituto Autonomo Case Popolari
TRAPANI

SCHEDA DI INDIVIDUAZIONE LOCALI

TRAPANI

Legge di costruzione	Legge 513/77
N. complessivo di alloggi nell'intervento	n.140 alloggi Fontanelle Sud (lotto 42)
Indirizzo	Viale Emilia Romagna n.28
Superficie netta	Mq. 47
Canone mensile	€ 122,20
Canone annuale	€ 1.466,40
Destinazione	Locale commerciale
Concessione Edilizia	n. 219 del 28/07/1987
Certificato di agibilità	=====
Dati catastali	f. 10, p.lla 501, sub. 16, Cat.C/1, classe 5, Rendita € 2.379,83

ALLEGATA Planimetria del locale

N.B. Il canone di locazione è stato calcolato dal Settore tecnico dell'Ente secondo i parametri previsti dalla norma per la zona in esso si trova.-
Trasmessa il 19/06/2012



IL SERVIZIO INQUILINATO



NUOVO CATASTO EDILIZIO URBANO

Lire
150

(R. DECRETO-LEGGE 13 APRILE 1979, N. 652)

Planimetria dell'immobile situato nel Comune di TERAPI Via VIALE EMILIA ROMAGNA 18
Di via ISTITUTO AUTONOMO CASE POPOLARI - TP. e COMUNE DI TERAPI - CASCINO PER I PROPRI DIRITTI
Allegata alla dichiarazione presentata all'Ufficio Tecnico Erariale di TERAPI

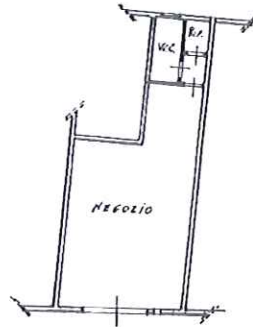

PIANO TERAPI

h = mt. 5,50

Foglio 10 part. 501 - sub. 16

ORIENTAMENTO



SCALA DI 1:300

SPAZIO RISERVATO PER LE ANNOTAZIONI D'UFFICIO

DATA
PROT. N°

Compilata dal GEOMETRA
(Titolo, nome e cognome del tecnico)
BALDASSARE MERILLO

Iscritto all'Albo dei GEOMETRI
della Provincia di TERAPI

DATA 21 GIU. 1988

Firma: Jean Baldassar Merillo