



Servizio Inquilinato

**Istituto Autonomo Case Popolari  
TRAPANI**

**SCHEDA DI INDIVIDUAZIONE LOCALI**

**TRAPANI**

<b>Legge di costruzione</b>	Legge 457/78
<b>N. complessivo di alloggi nell'intervento</b>	N° 41 alloggi Fontanelle Milo
<b>Indirizzo</b>	Via Nicolò Rodolico lotto 3
<b>Superficie</b>	Mq. 49,40
<b>Canone mensile</b>	€ 49,40
<b>Canone annuale</b>	€ 592,80
<b>Destinazione</b>	Locale magazzino-deposito
<b>Concessione Edilizia</b>	N° 108 del 14/09/1974
<b>Certificato di agibilità</b>	Rilasciato il 19/10/1987
<b>Dati catastali</b>	f.12,p.lla 461, sub.3,Cat.C/2

**ALLEGATA Planimetria del locale**

**N.B.** Il canone di locazione è stato calcolato dal Settore tecnico dell'Ente secondo i parametri previsti dalla norma per la zona in esso si trova.-

Trasmessa il 16-2-2009



**IL SERVIZIO INQUILINATO**



# NUOVO CATASTO EDILIZIO URBANO

(R. DECRETO-LEGGE 13 APRILE 1979, N. 411)

Planimetria dell'immobile situato nel Comune di TRAPANI Via FONTANELLE - MILO

Ditta ISTITUTO AUTONOMO DELLE CASE POPOLARI AL TRAPANI

Allegata alla dichiarazione presentata all'Ufficio Tecnico Erariale di TRAPANI

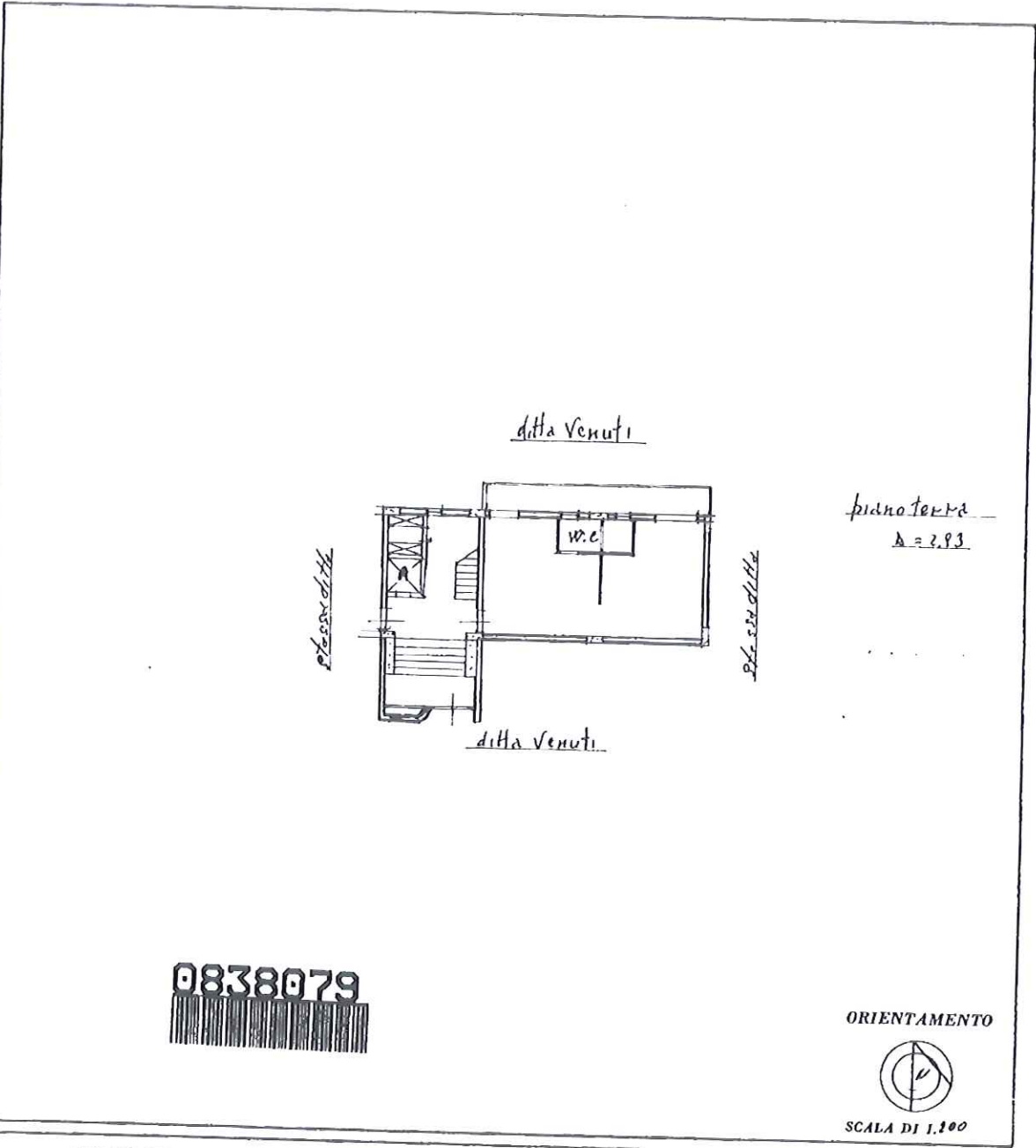

SPAZIO RISERVATO PER LE ANNOTAZIONI D'UFFICIO

DATA

PROT. N°

f12 part. 461 Sub 3

Compilata dal Geom. Pisanti Antonino  
(Titolo, nome e cognome del tecnico)

Iscritto all'Albo dei Geometri

della Provincia di Trapani

DATA 12/5/87

Firma: geom. Pisanti Antonino