



Servizio Inquilinato

Istituto Autonomo Case Popolari
TRAPANI

SCHEDA DI INDIVIDUAZIONE LOCALI

TRAPANI

| | |
|--|-------------------------------|
| Legge di costruzione | Legge 492/75 |
| N. complessivo di alloggi nell'intervento | N° 200 alloggi Fontanelle Sud |
| Indirizzo | Viale Marche lotto 9 |
| Superficie | Mq. 283,00 |
| Canone mensile | € 850,00 |
| Canone annuale | € 10.200,00 |
| Destinazione | Locale autorimessa |
| Concessione Edilizia | N° 246 del 05/08/1977 |
| Certificato di agibilità | ===== |
| Dati catastali | f.10,p.lla 838, sub.3,Cat.C/6 |

ALLEGATA Planimetria del locale

N.B. Il canone di locazione è stato calcolato dal Settore tecnico dell'Ente secondo i parametri previsti dalla norma per la zona in-esso si trova.-

Trasmessa il

08.12.2016



IL SERVIZIO INQUILINATO



MINISTERO DELLE FINANZE
DIREZIONE GENERALE DEL CATASTO E DEI SERVIZI TECNICI ERARIALI
NUOVO CATASTO EDILIZIO URBANO

Lire
150

(R. DECRETO-LEGGE 11 APRILE 1932, N. 651)

Planimetria dell'immobile situato nel Comune di TRAPANI Viale MARCHE
Ditta ISTITUTO AUTONOMO PER LE CASE POPOLARI DELLA PROVINCIA DI TRAPANI
COMUNE DI TRAPANI
Allegata alla dichiarazione presentata all'Ufficio Tecnico Erariale di TRAPANI

LOTTO 9

PIANO TERRA

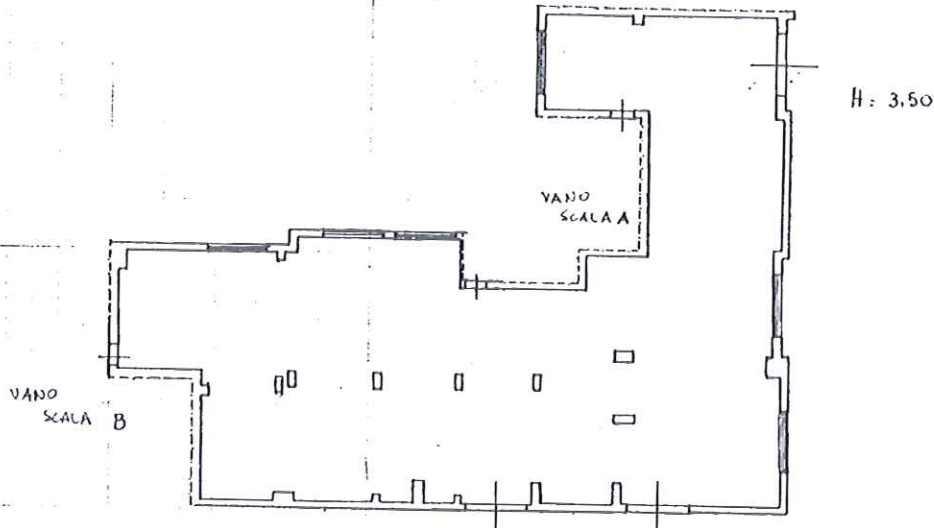

FOGLIO 10
PART. 838
SUB 3

ORIENTAMENTO



SCALA DI 1:200

SPAZIO RISERVATO PER LE ANNOTAZIONI D'UFFICIO

DATA
PROT. N°

Compilata dal GEOM. BOSCO
(Firma, nome e cognome del tecnico)
SALVATORE
Iscritto all'Albo de GEOMETRI
della Provincia di TRAPANI
DATA _____
Firma: [Signature]

P. 28 - Direzione C.T. Roma