



Servizio Inquilinato

Istituto Autonomo Case Popolari
TRAPANI

SCHEMA DI INDIVIDUAZIONE LOCALI

TRAPANI

Legge di costruzione	Legge 492/75
N. complessivo di alloggi nell'intervento	N° 200 alloggi Fontanelle Sud
Indirizzo	Viale Marche lotto 9
Superficie	Mq.350,00
Canone mensile	€ 1.050,00
Canone annuale	€ 12.600,00
Destinazione	Locale autorimessa
Concessione Edilizia	N° 246 del 05/08/1977
Certificato di agibilità	=====
Dati catastali	f.10,p.11a838,sub.33,Cat.C/6

ALLEGATA Planimetria del locale

N.B. Il canone di locazione è stato calcolato dal Settore tecnico dell'Ente secondo i parametri previsti dalla norma per la zona in esso si trova.-

Trasmessa il

3-2-2016



IL SERVIZIO INQUILINATO



NUOVO CATASTO EDILIZIO URBANO

Lire
150

(R. DECRETO-LEGGE 11 APRILE 1931, N. 431)

Planimetria dell'immobile situato nel Comune di TRAPANI VIALE MARCHE
Ditta ISTITUTO AUTONOMO PER LE CASE POPOLARI DELLA PROVINCIA DI TRAPANI
GRUPE DI TRAPANI
Allegata alla dichiarazione presentata all'Ufficio Tecnico Erariale di TRAPANI

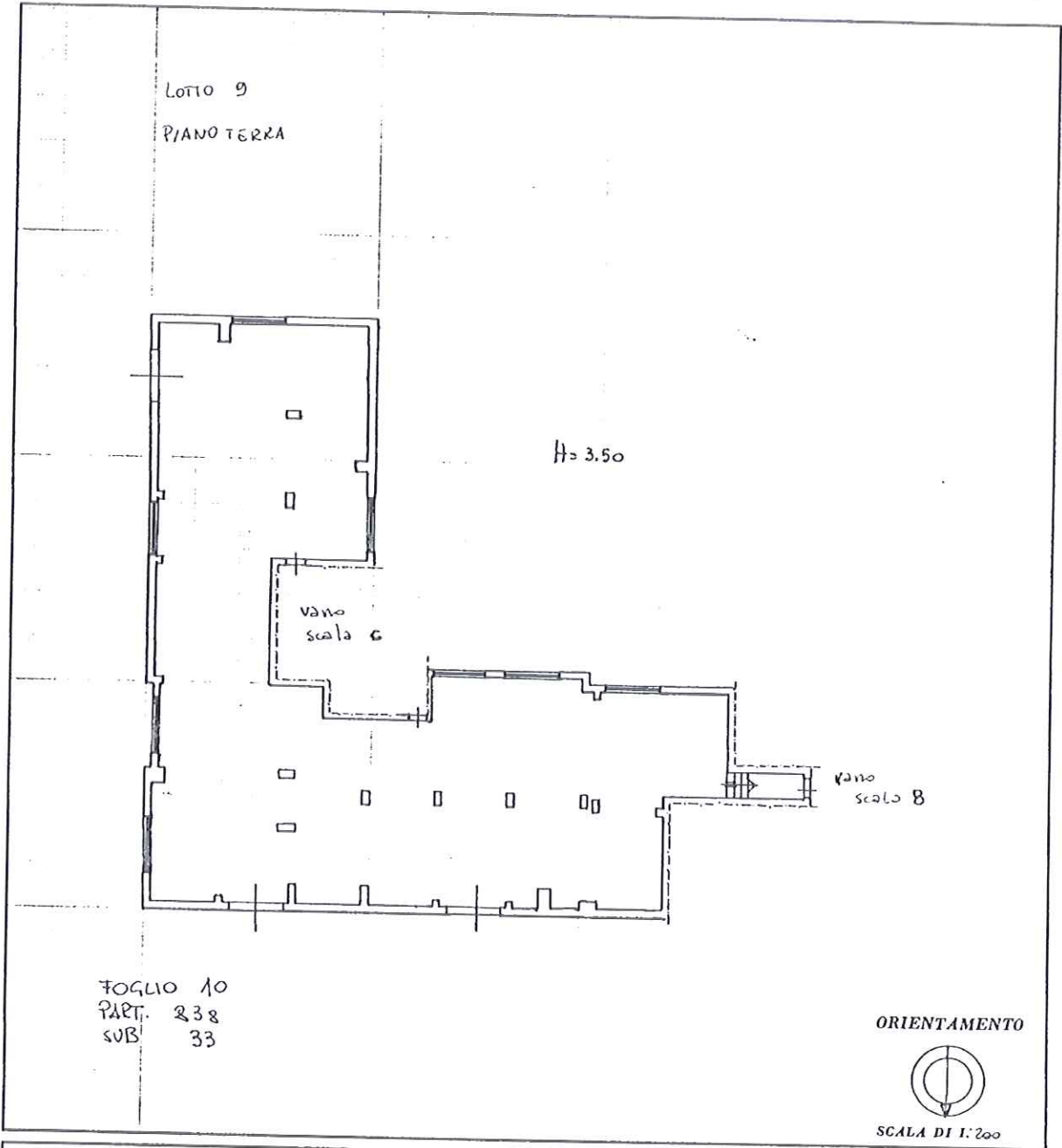

SPAZIO RISERVATO PER LE ANNOTAZIONI D'UFFICIO

DATA _____
PROT. N° _____

Compilata dal GEOM. BOSCO
(Titolo, nome e cognome del tecnico)
SAVATORE

Iscritto all'Albo dei GEOMETRI
della Provincia di TRAPANI

DATA _____
Firma: [Signature]



L. 11.11.1931