



Servizio Inquilinato

Istituto Autonomo Case Popolari
TRAPANI

SCHEDA DI INDIVIDUAZIONE LOCALI

TRAPANI

Legge di costruzione	Legge 492/75
N. complessivo di alloggi nell'intervento	N° 200 alloggi Fontanelle Sud
Indirizzo	Viale Marche lotto 10
Superficie	Mq. 92,00
Canone mensile	€ 275,00
Canone annuale	€ 3.300,00
Destinazione	Locale autorimessa
Concessione Edilizia	N° 246 del 05/08/1977
Certificato di agibilità	=====
Dati catastali	f.10,p.11a840,sub.2,Cat.C/6

ALLEGATA Planimetria del locale

N.B. Il canone di locazione è stato calcolato dal Settore tecnico dell'Ente secondo i parametri previsti dalla norma per la zona in esso si trova.-

Trasmessa il

03/2/2016



IL SERVIZIO INQUILINATO



NUOVO CATASTO EDILIZIO URBANO

Lire
150

(R. DECRETO-LEGGE 13 APRILE 1979, N. 651)

Planimetria dell'immobile situato nel Comune di TRAPANI Viale MARCHE
Ditta ISTITUTO AUTONOMO PER LE CASE POPOLARI DELLA PROVINCIA DI TRAPANI
CONSIGLIO DI TRAPANI
Allegata alla dichiarazione presentata all'Ufficio Tecnico Erariale di TRAPANI

LOTTO 10
PIANO TERRA

stessa ditta

stessa ditta

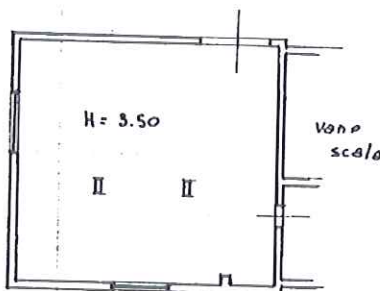

stessa ditta

FOGLIO 10
PART. 840
SUB. 2

ORIENTAMENTO



SCALA DI 1:200

SPAZIO RISERVATO PER LE ANNOTAZIONI D'UFFICIO

DATA
PROT. N°

Compilata dal GEOM. BOSCO
(Titolo, nome e cognome del tecnico)
SALVATORE

Iscritto all'Albo dei GEOMETRI
della Provincia di TRAPANI

DATA

Firma:



1978 - DIREZIONE C.T. ROMA