



Istituto Autonomo Case Popolari
TRAPANI

SCHEDA DI INDIVIDUAZIONE LOCALI
TRAPANI

Legge di costruzione	492/75
N. complessivo di alloggi nell'intervento	200 alloggi
Indirizzo	Viale Marche L.11/C
Superficie netta	Mq. 111,00
Canone mensile	€ 300,00
Canone annuale	i€ 3.600,00
Destinazione	garage
Concessione Edilizia	n. 246 del 05/08/1977
Certificato di agibilità	
Dati catastali	Foglio 10, part.IIa 22, sub.50, cat. C/6

ALLEGATA Planimetria del locale

N.B. Il canone di locazione è stato calcolato dal Settore tecnico dell'Ente secondo i parametri previsti dalla norma per la zona in cui esso si trova.-

Il locale necessita di regolarizzazioni di natura tecnica.

13/10/2017

IL SERVIZIO GESTIONE INQUILINI

Agenzia delle Entrate
CATASTO FABBRICATI
Ufficio Provinciale di
Trapani

Dichiarazione protocollo n. _____ del _____	
Planimetria di u.i.u. in Comune di Trapani	
Via Puglia _____ civ. _____	
Identificativi Catastali:	Compilata da: Di Gregorio Gaspare
Sezione:	Iscritto all'albo: Geometri
Foglio: 10	Prov. Trapani
Particella: 22	N. 1387
Subalterno: 50	

Scheda n. 1 Scala 1:200

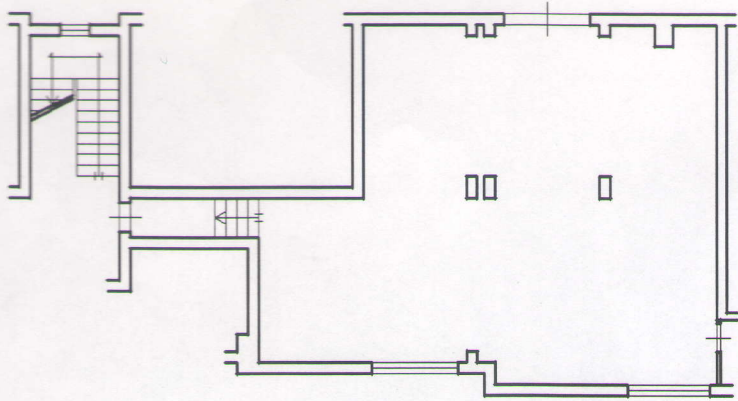

PIANO TERRA
h=m.3.65

[Handwritten Signature]
Collegio Provinciale
Geometri e Geometri Laureati
di Trapani
Iscrizione Albo
N. 1387
Geometra
Gaspare Di Gregorio

