

Istituto Autonomo Case Popolari  
TRAPANI

**SCHEDA DI INDIVIDUAZIONE LOCALI**  
**TRAPANI**

<b>Legge di costruzione</b>	492/75
<b>N. complessivo di alloggi nell'intervento</b>	200 alloggi
<b>Indirizzo</b>	Viale Marche lotto 11/A
<b>Superficie netta</b>	Mq. 286,72
<b>Canone mensile</b>	€ 774,14
<b>Canone annuale</b>	i€ 9.289,68
<b>Destinazione</b>	Magazzino e locale deposito
<b>Concessione Edilizia</b>	n. 246 del 05/08/1977
<b>Certificato di agibilità</b>	
<b>Dati catastali</b>	Foglio 10, P.lla 22, Sub. 3, Cat. C/6, Rendita € 249,09

**ALLEGATA Planimetria del locale**

**N.B.** Il canone di locazione è stato calcolato dal Settore tecnico dell'Ente secondo i parametri previsti dalla norma per la zona in cui esso si trova.-

**Il locale necessita di regolarizzazioni di natura tecnica.**

21-11-2017



IL SERVIZIO GESTIONE INQUILINI

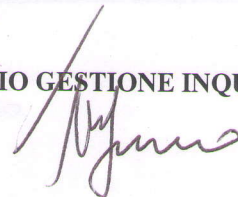

RMI ATTRIBUITI -

# DIMOSTRAZIONE DELLA SUDDIVISIONE IN SUBALTERNI

COMUNE DI TRAPANI FOGGIO 10 PART. 22 DENUNCIA TIPO MAPPELLE N° 9289 DEL 23-11-87

PPA -

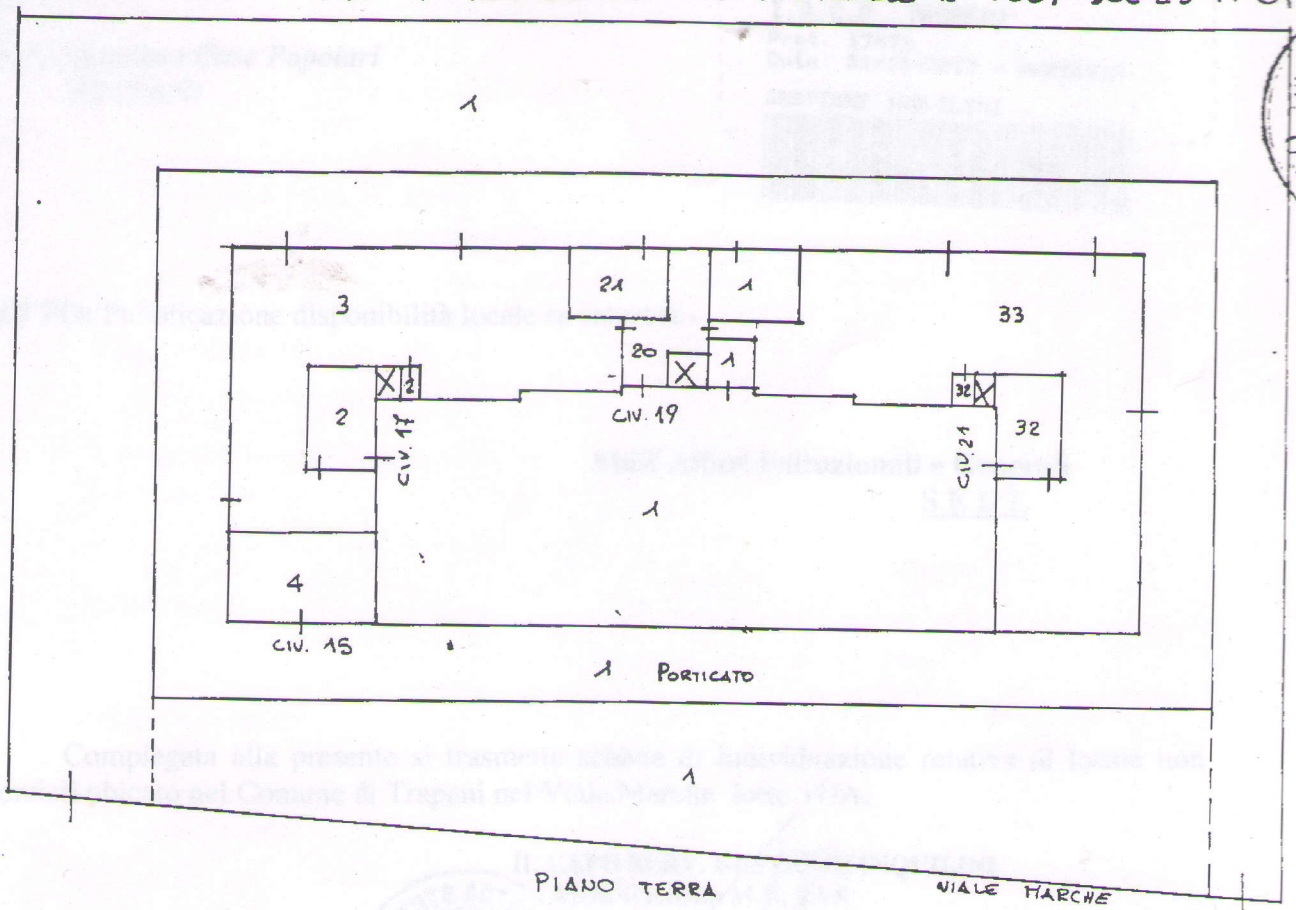

PIANO TERRA

VIALE MARCHE

1:500

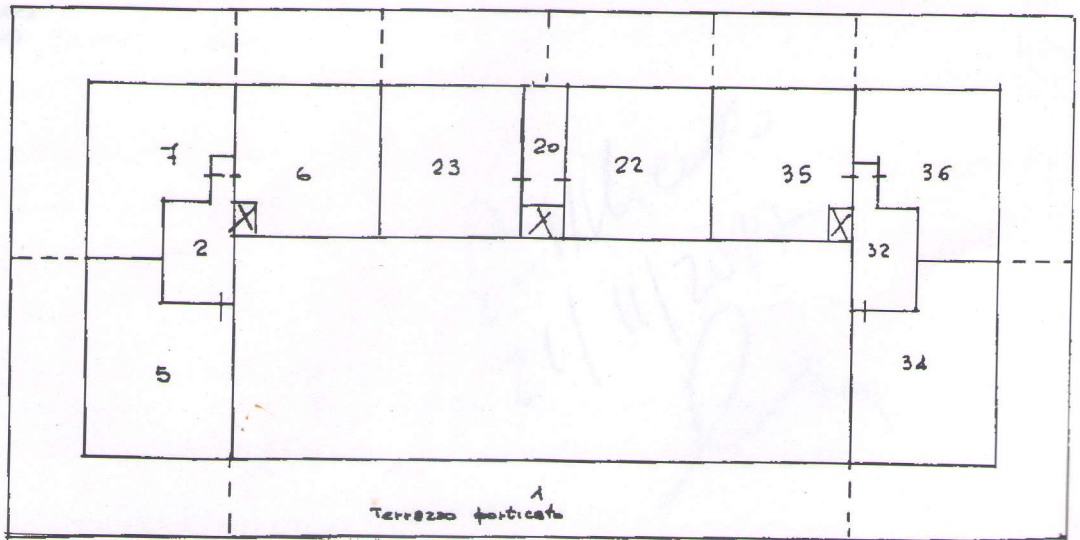

PIANO PRIMO