



Area Organizzativa-Serv.Gestione Inquilini

**Istituto Autonomo Case Popolari
TRAPANI**

**SCHEDA DI INDIVIDUAZIONE LOCALI
TRAPANI**

Legge di costruzione	492/75
N. complessivo di alloggi nell'intervento	200 alloggi
Indirizzo	Viale Emilia Romagna lotto 1/A
Superficie netta	Mq. 53,00
Canone mensile	€ 254,40
Canone annuale	€ 3.052,80
Destinazione	Negozio
Concessione Edilizia	n. 246 del 04/08/1977
Certificato di agibilità	
Dati catastali	Foglio 10, P.lla 24, Sub. 19, Cat. C/1, Rendita € 1.662,16

ALLEGATA Planimetria del locale

N.B. Il canone di locazione è stato calcolato dal Settore tecnico dell'Ente secondo i parametri previsti dalla norma per la zona in cui esso si trova.-

Il locale necessita di regolarizzazioni di natura tecnica.

27/04/2018

IL SERVIZIO GESTIONE INQUILINI

MODULARIO
P. n. 497



MINISTERO DELLE FINANZE
DIREZIONE GENERALE DEL CATASTO E DEI SERVIZI TECNICI ERARIALI

MOD. B (Nuovo Catasto Edilizio Urbano)

Lire
150

NUOVO CATASTO EDILIZIO URBANO

(R. DECRETO-LEGGE 13 APRILE 1939, N. 635)

Planimetria dell'immobile situato nel Comune di Trapani via Viale Marche Lottio
Ditta Istituto Autonomo Case Popolari di Trapani - ciascuno per i propri diritti
Allegata alla dichiarazione presentata all'Ufficio Tecnico Erariale di TRAPANI

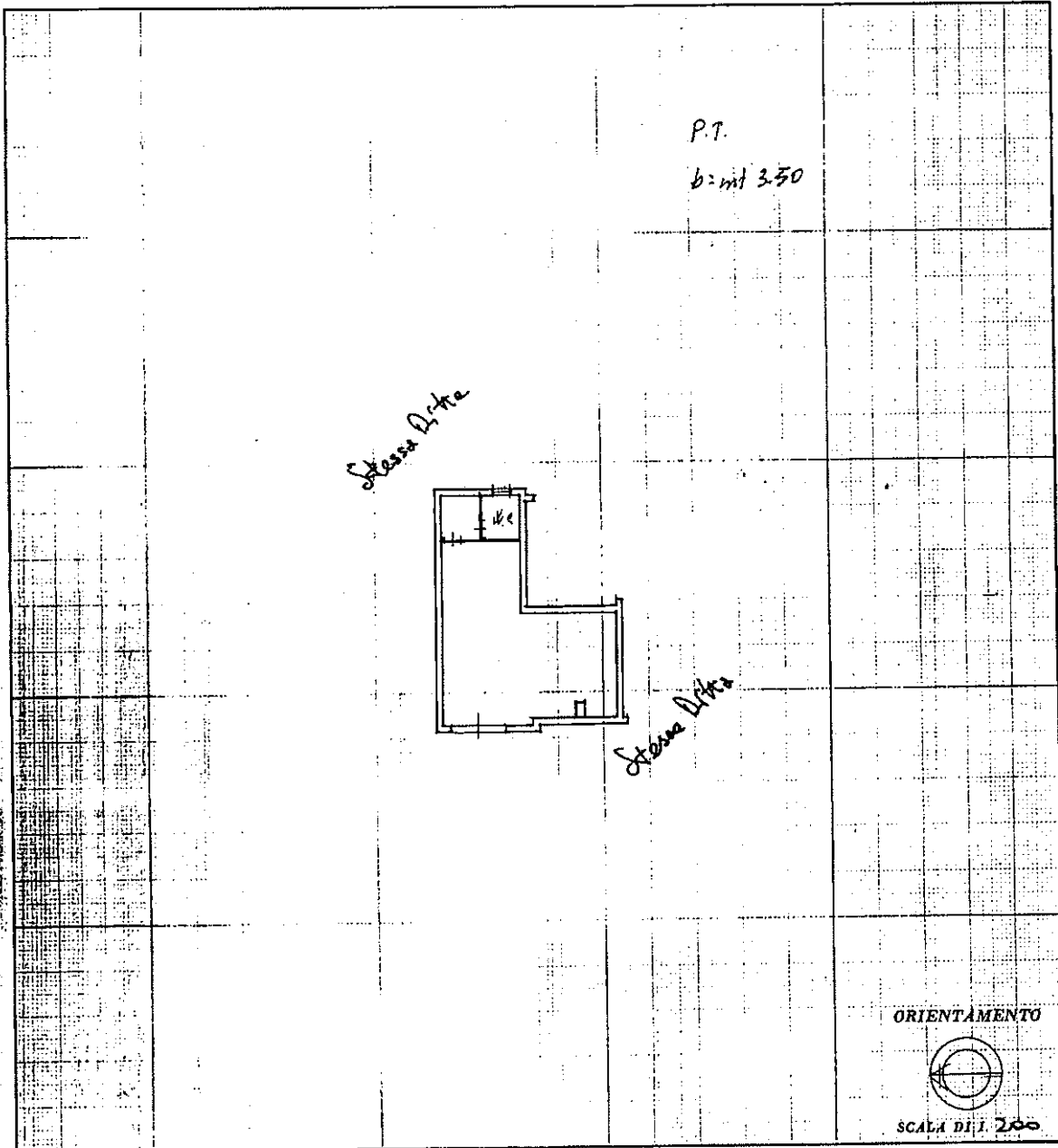

SPAZIO RISERVATO PER LE ANNOTAZIONI D'UFFICIO

DATA _____
 PROT. N° _____

F. 10 pat. 2h sub. 19
 110/119-55
 140

Compilata dal Geometra
Vincenzo Galati
 Iscritto all'Albo dei Geometri
 della Provincia di Trapani
 DATA 25/05/55
 Firma: V. Galati